



Proyecto de actualización de carpetas comunales

CARPETA COMUNAL

COMUNA DE CISNES

Actualización 2012

I. ANTECEDENTES GENERALES

1. INTRODUCCIÓN

Localización en la división político-administrativa

Región a la que pertenece	Región de Aysén del Gral. Carlos Ibáñez del Campo
Provincia a la que pertenece	Aysén
Código Único Territorial (CUT) ¹	11202

Fuente: Instituto Nacional de Estadísticas (2007) "División Político-Administrativa y Censal"

¹ Código utilizado por el Instituto Nacional de Estadísticas para organizar el levantamiento y presentación de la información censal. Abarca jerárquicamente las categorías de región, provincia, comuna, distrito, área, zona, manzana y sector.

Población total y densidad

Unidad político-administrativa	Población total (proyectada al 30 de junio de 2012) (Habs.) ¹	Superficie (Km ²) ²	Densidad (Habs./ Km ²)
Comuna	6.166	15.831,4	0,39
Región	104.843	108.494,4	0,97
País	17.402.630	756.102,4	23,02

Fuente:

¹ Instituto Nacional de Estadísticas (2005) "Programa de proyecciones de la población"

² Instituto Nacional de Estadísticas (2007) "División Político-Administrativa y Censal"

2. AUTORIDADES COMUNALES

Alcalde

Nombre Luis Arsenio Valdés Gutiérrez
Partido Partido Socialista
Fono (56-67) 346423 - 346413
E-mail alcaldia.cisnes@gmail.com
Dirección Rafael Sotomayor N°191, Puerto Cisnes
Sitio web -

Concejales

Fono (56-67) 346423 - 346413
Dirección Rafael Sotomayor N°191, Puerto Cisnes

Gobierno Regional de Aysén
División de Planificación y Desarrollo Regional
Proyecto de actualización de carpetas comunales, año 2012, comuna de Cisnes

Nombre concejal	Partido	E-mail
Lorena Mansilla Fuentes	Ind. Por Un Chile Limpio	s/i
Daniel Huaiqui Carrillo	Partido Socialista	s/i
Carlos Vargas Duamante	Renovación Nacional	s/i
Silvia Urrutia Herrera	Ind. Alianza	s/i
Alejandro Hechenleitner Winkler	Unión Demócrata Independiente	s/i
Oscar Quintul Pérez	Partido Radical Social-Demócrata	s/i

COMUNA DE CISNES

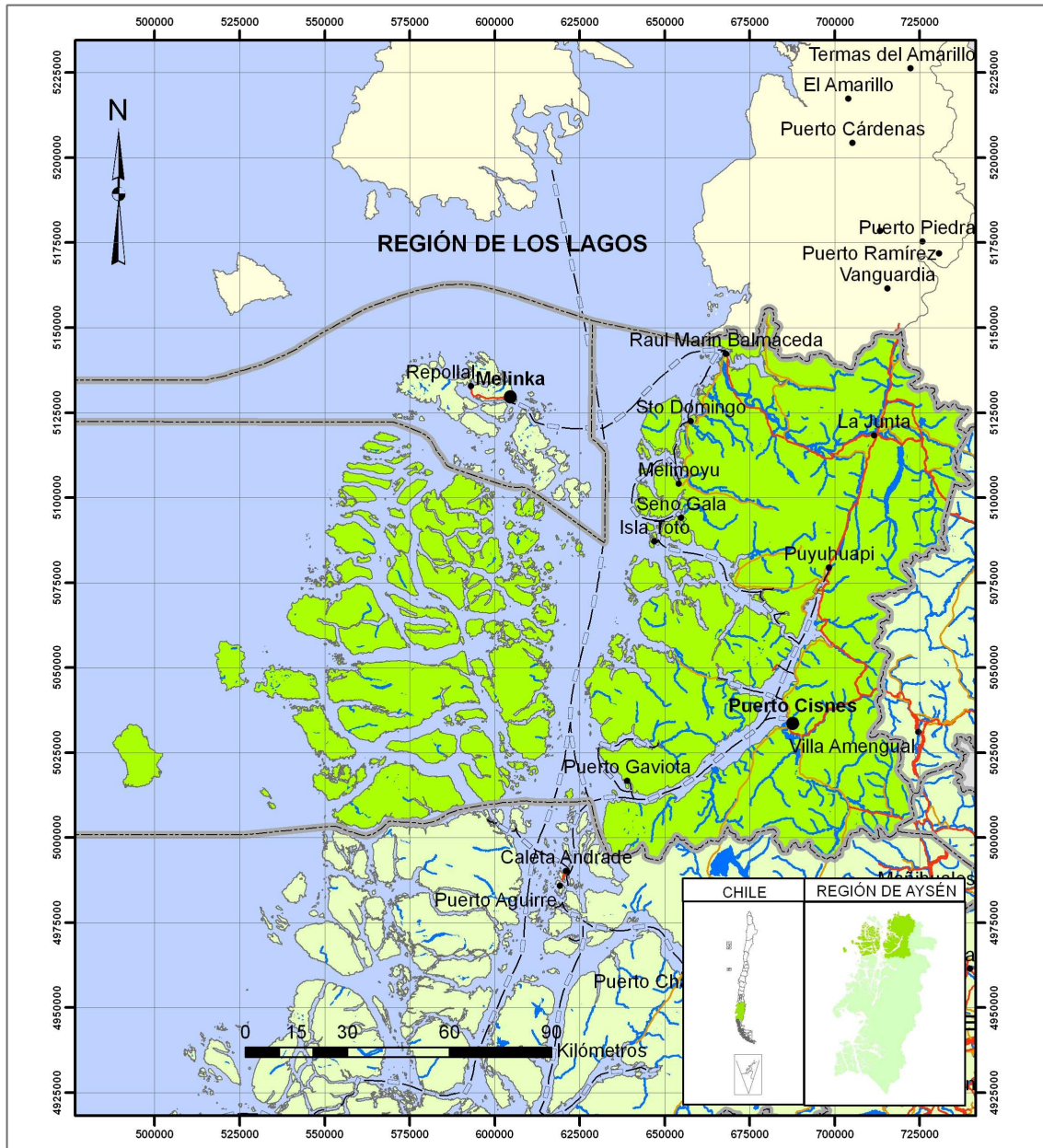

LEYENDA		
Centros poblados	Red vial	Hidrografía
● Capital regional	— Asfalto u hormigón o pavimento	■ Lagos
● Capital comunal	— Ripio o tierra	— Ríos
● Pueblo, aldea o caserío	— Sendero	— Esteros
— Limite comunal	— Transbordador	

GOBIERNO REGIONAL DE AYSÉN

Proyección: UTM
 Datum: SAD69
 Huso: 18S
 Base cartográfica: IGM
 Fecha: Septiembre 2009

II. ANTECEDENTES SOCIALES

1. DEMOGRAFÍA

Población total actual

Población total (proyectada al 30 de junio de 2012)(Habs.)	6.166
--	-------

Fuente: Instituto Nacional de Estadísticas (2005) "Programa de proyecciones de la población"

Evolución de la población

Unidad político-administrativa	1992 ¹	2002 ¹	2012 (proyect.) ²	Variación intercensal (%)	
				1992-2002	2002-2012
Comuna	5.373	5.739	6.166	6,81	7,44
Región	80.501	91.492	106.885	13,65	16,82
País	13.328.421	15.116.435	17.402.630	13,42	15,12

Fuente:

¹ Instituto Nacional de Estadísticas, Censos de Población y Vivienda 1992 y 2002

² Instituto Nacional de Estadísticas (2005) "Programa de proyecciones de la población"

Población por sexo

Sexo	1992 ¹	2002 ¹	2012 (proyect.) ²	Variación intercensal (%)	
				1992-2002	2002-2012
Hombres	3.158	3.414	3.682	8,11	7,85
Mujeres	2.195	2.325	2.484	5,92	6,84
Total	5.373	5.739	6.166	6,81	7,44

Fuente:

¹ Instituto Nacional de Estadísticas, Censos de Población y Vivienda 1992 y 2002

² Instituto Nacional de Estadísticas (2005) "Programa de proyecciones de la población"

Población por área geográfica

Área geográfica	1992	2002	Variación intercensal 1992 – 2002 (%)
Urbana	1.784	2.507	40,53
Rural	3.569	3.232	-9,44
Total	5.373	5.739	6,81

Fuente: Instituto Nacional de Estadísticas, Censos de Población y Vivienda 1992 y 2002

Pirámide de población comunal

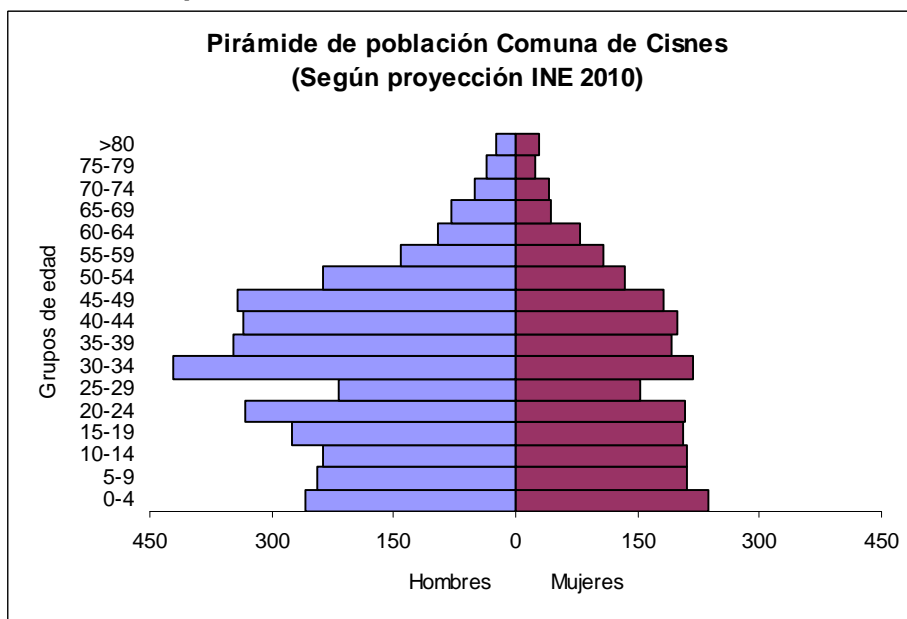

Fuente: elaboración propia a partir de Instituto Nacional de Estadísticas (2005) "Programa de proyecciones de la población"

2. SITUACIÓN SOCIOECONÓMICA

Índice de Desarrollo Humano (IDH)* 2003

Unidad político-administrativa	Salud		Educación		Ingresos		IDH	
	Valor	RK**	Valor	RK	Valor	RK	Valor	RK
Comuna	0,832	42	0,705	130	0,638	98	0,725	80
Región	0,732	13	0,767	7	0,665	3	0,725	8
País	0,776	n/a***	0,748	n/a	0,650	n/a	0,725	n/a

* Índice de Desarrollo Humano (IDH): Ver Anexo para metodología.

** RK = Ranking entre unidades territoriales de la misma jerarquía.

Fuente: Programa de Naciones Unidas para el Desarrollo y Ministerio de Planificación y Cooperación (2005) "Las trayectorias del Desarrollo Humano en las comunas de Chile 1994 -2003"

*** n/a = No aplica. Comparación con otros países no es aplicable, dada la diferente metodología de construcción del índice entre comparación internacional y la aplicada en el estudio.

Población pobre e indigente (%)

Unidad político-administrativa	2006			Variación 2003 – 2006		
	Indigente	Pobre no indigente	Total pobre	Indigente	Pobre no indigente	Total pobre
Comuna	4,1	4,6	8,8	s/i	s/i	s/i
Región	4,2	5,1	9,2	-10,6	-46,9	-35,2
País	3,2	10,5	13,7	-31,8	-25,0	-26,7

Fuente: Ministerio de Planificación y Cooperación, Encuestas de Caracterización Socioeconómica (CASEN) 2003 y 2006

Familias y personas con Ficha de Protección Social (FPS)

Unidad político-administrativa	Cantidad de familias con FPS	Cantidad de personas con FPS	Porcentaje de personas con FPS ³
Comuna	1.513	4.441	72,0
Región	28.080	80.530	75,3
País	3.881.924	11.317.054	65,0

Fuente: Ministerio de Planificación y Cooperación, Bases de datos en línea, Ficha de Protección Social (Información actualizada al 31 de diciembre de 2012)

Ingreso mensual monetario promedio por hogar (valor en \$ corrientes)

Unidad político-administrativa	2000	2003	2006	Variación (%)	
				2000 - 2003	2003 - 2006
Comuna	s/i	s/i	544.541	s/i	s/i
Región	474.942	534.761	551.622	12,60	3,15
País	518.215	540.575	620.475	4,31	14,78

Fuente: Ministerio de Planificación y Cooperación, Encuestas de Caracterización Socioeconómica (CASEN) 2003 y 2006

Índice de Necesidades Básicas Insatisfechas (NBI)*

Unidad político-administrativa	NBI 1	NBI 2	NBI 3
Comuna	0,125	0,155	0,181
Ranking comuna dentro de Chile	135	136	141
Comuna con máx. nacional	0,001	0,001	0,001
Comuna con mín. nacional	0,528	0,583	0,730

* NBI 1: Considera en forma similar índices normalizados (cuyos valores van de 0 a 1) relativos a las dimensiones de personas (2 índices) y materialidad y equipamiento del hogar (8 índices)

NBI 2: Otorga mayor ponderación a los índices que componen la dimensión de las personas

NBI 3: Otorga igual ponderación a las dimensiones de personas y materialidad y equipamiento del hogar, otorgándole una ponderación aun mayor que en el NBI2 a los índices relativos a la dimensión de las personas.

Ver anexo 2

Fuente: Ministerio de Planificación y Cooperación (2004) "Caracterización y Estratificación de la Población Nacional y Regional a Nivel local", sobre la base de resultados del Censo de Población y Vivienda de 2002.

Tasa de desocupación (%)

Unidad político-administrativa	2000	2003	2006	Variación (%)	
				2001 - 2003	2003 - 2006
Comuna	s/i	s/i	2,1	s/i	s/i
Región	5,3	6,7	2,9	26,42	-56,72
País	10,4	9,7	7,3	-6,73	-24,74

Fuente: Ministerio de Planificación y Cooperación, Encuestas de Caracterización Socioeconómica (CASEN) 2003 y 2006.

3. EDUCACIÓN

SIMCE 4° Básico 2010

Unidad político-administrativa	Puntaje lectura	Puntaje educación matemática	Puntaje comprensión del medio
Comuna	289	259	268
Región	272	249	257
País	271	253	255

Fuente: Ministerio de Educación, www.simce.cl

Puntajes SIMCE 2° Medio 2010

Unidad político-administrativa	Puntaje lengua castellana	Puntaje matemática
Comuna	268	240
Región	260	252
País	259	256

Fuente: Ministerio de Educación, www.simce.cl

Puntaje promedio prueba PSU lenguaje y matemática

Unidad político-administrativa	Proceso de admisión 2010	
	N° de alumnos que rindieron	Ptje.
Comuna	16	479,3
Región	1.066	481,4
País	177.833	486,7

Fuente: Departamento de Medición, Evaluación y Registros Educacional (DEMRE), Universidad de Chile, "Estadísticas"

4. SALUD

Tasas de natalidad y de mortalidad infantil

Unidad político-administrativa	Natalidad			Mortalidad infantil		
	2008	2009	Variación 2008 – 2009	2008	2009	Variación 2008 - 2009
Comuna	15,47	9,40	-6,07	0,00	17,50	17,50
Región	15,58	16,59	1,01	9,31	8,43	-0,88
País	14,05	14,47	0,42	7,98	8,32	0,34

Fuente:

Subsecretaría de Desarrollo Regional y Administrativo (2009) Sistema Nacional de Indicadores Municipales (SINIM).

5. ORGANIZACIÓN SOCIAL

Tasa formal de organizaciones comunitarias por cada 1.000 hab, 2011*

Tipo de organización	Comuna		Región		País	
	N°	Tasa c/ 1.000 hab.	N°	Tasa c/ 1.000 hab.	N°	Tasa c/ 1.000 hab.
Clubes deportivos	No Recepcionado	s/i	201	2,0	20079	1,3
Centros de madres	No Recepcionado	s/i	5	0,2	5863	0,4
Centros u organizaciones del adulto mayor	No Recepcionado	s/i	70	0,7	11186	0,6
Centros de padres y apoderados	No Recepcionado	s/i	88	0,8	7022	0,5
Juntas de vecinos	No Recepcionado	s/i	132	1,3	17150	1,0
Uniones comunales	No Recepcionado	s/i	9	0,1	1076	0,1
Otras organizaciones comunitarias funcionales	No Recepcionado	s/i	1547	7,0	71240	3,9
Total organizaciones comunitarias con personalidad jurídica vigente en la comuna	No Recepcionado	s/i	1005	11,0	126184	7,5

* Los valores regionales y nacionales se calcularon exclusivamente en base a los datos de las comunas que proporcionaron la totalidad de los antecedentes en este ámbito.

Fuente: Subsecretaría de Desarrollo Regional y Administrativo (2012) Sistema Nacional de Indicadores Municipales (SINIM).

6. SEGURIDAD CIUDADANA

Tasa de denuncias por delitos de mayor connotación social por cada 100.000 habs., 2009¹

Tipo de delito	Comuna	Región	País
Robos con violencia e intimidación	16,3	92,5	323,1
Robos por sorpresa	16,3	18,3	156,6
Robos con fuerza	424,6	826,1	1179,7
Hurtos	489,9	856,0	637,7
Lesiones	718,5	705,6	573,7
Homicidios	0,0	2,9	1,7
Violaciones	16,3	22,2	17,2
Total delitos de mayor connotación social	1681,9	2523,7	2889,7

¹ Las tasas se calcularon en base a las proyecciones oficiales de población del Instituto nacional de Estadísticas (INE)

Fuente: Ministerio del Interior (2009) *Delitos de mayor connotación social. Tasas de denuncias 2001-2009 (cada 100 mil habitantes)*

IV. ACTIVIDADES ECONÓMICAS

1. INTRODUCCIÓN

Población comunal de 15 años o más ocupada por rama de actividad económica¹ (%)

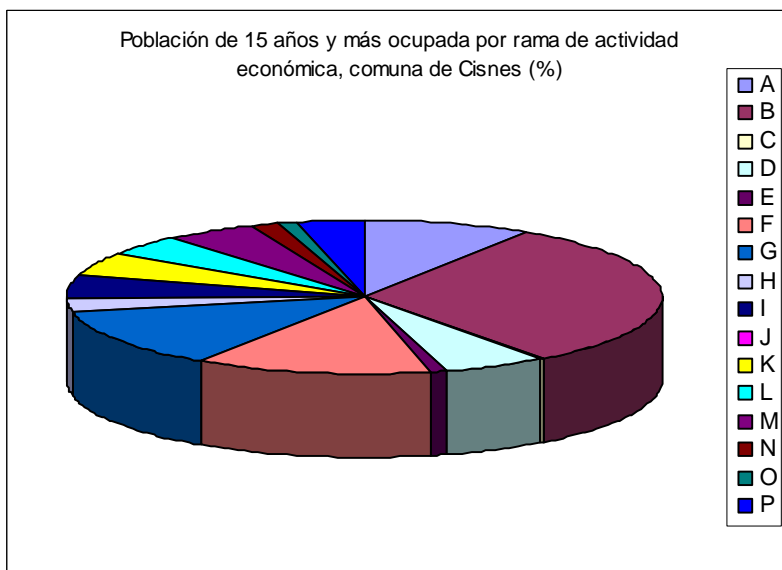

¹ Rama de actividad económica según Clasificación Uniforme de Todas las Actividades Económicas (CIUU)

- A Agricultura, ganadería, caza y silvicultura.
- B Pesca.
- C Explotación de minas y canteras.
- D Industrias manufactureras.
- E Suministro de electricidad, gas y agua.
- F Construcción.
- G Comercio al por mayor y al por menor; reparación de vehículos automotores, motocicletas, efectos personales y enseres domésticos.
- H Hoteles y restaurantes.
- I Transporte, almacenamiento y comunicaciones.
- J Intermediación financiera.
- K Actividades inmobiliarias, empresariales y de alquiler.
- L Administración pública y defensa; planes de seguridad social de afiliación obligatoria.
- M Enseñanza
- N Servicios sociales y de salud.
- O Otras actividades de servicios comunitarias, sociales y personales.
- P Hogares privados con servicio doméstico.
- Q Organizaciones y órganos extraterritoriales.

Fuente: Instituto Nacional de Estadísticas, Censo de Población y Vivienda de 2002.

Población de 15 años o más ocupada por rama de actividad económica

Rama de actividad económica	Comuna		Región		País	
	Habs.	%	Habs.	%	Habs.	%
A	248	9,19	3.748	10,62	476.262	9,36
B	826	30,62	3.315	9,39	69.340	1,36
C	3	0,11	498	1,41	70.596	1,39
D	153	5,67	2.205	6,25	618.416	12,16
E	19	0,70	243	0,69	32.858	0,65
F	348	12,90	4.096	11,60	399.718	7,86
G	346	12,82	5.016	14,21	991.759	19,50
H	70	2,59	853	2,42	138.914	2,73
I	141	5,23	2.370	6,71	375.771	7,39
J	0	0,00	375	1,06	95.398	1,88
K	126	4,67	1.705	4,83	469.220	9,22
L	116	4,30	4.414	12,51	232.720	4,57
M	140	5,19	2.411	6,83	338.243	6,65
N	38	1,41	1.260	3,57	221.870	4,36
O	28	1,04	899	2,55	241.852	4,75
P	96	3,56	1.915	5,43	310.351	6,10
Q	0	0,00	0	0,00	2.299	0,05
Ignorado	0	0,00	0	0,00	298	0,01
Total actividad económica primaria (A-C)	1077	39,92	7.561	21,42	616.198	12,11
Total actividad económica secundaria (D-F)	520	19,27	6.544	18,54	1.050.992	20,66
Total actividad económica terciaria (G-Q)	1101	40,81	21.218	60,11	3.416.098	67,16
TOTAL	2698	100	35.296	100	5.086.885	100

Fuente: Instituto Nacional de Estadísticas, Censo de Población y Vivienda de 2002.

2. SERVICIOS TURÍSTICOS COMUNALES

Servicios turísticos (2012)¹

Tipo	Nombre	Dirección	Teléfono	Localidad	Comuna
Buses	BUSES TERRA AUSTRAL	Manuel Montt 817	La Junta	Cisnes	(67) 314400
Buses	BUSES TERRA AUSTRAL	Otto Ubbel s/n	Puyuhuapi	Cisnes	(9) 87699024
Buses	BUSES BECKER	Otto Ubbel s/n	Puyuhuapi	Cisnes	
Buses	BUSES TERRA AUSTRAL	Piloto Pardo 368	Puerto Cisnes	Cisnes	67) 346757 – 254335
Buses	BUSES SAO PAULO	Carlos Condell 150	Puerto Cisnes	Cisnes	(67) 346559 – (9) 90724873
Buses	BUSES BECKER	Portales 183	La Junta	Cisnes	(9) 84652959
Transporte Marítimo	TRANSPORTE MARÍTIMOS Y REFUGIO CAMPESTRE		Puerto Cisnes	Cisnes	67) 346412
Transporte Marítimo	TRANSP. MARITIMOS Y PESCA DEPORTIVA	21 de mayo s/n	Puerto Cisnes	Cisnes	(67) 346417 – (9) 96983707
Transporte Marítimo	TRANSPORTE MARITIMO	Pedro Aguirre Cerda s/n	Puerto Cisnes	Cisnes	9) 79670738
Transporte Marítimo	TRANSP. MARITIMO Y TERRESTRE QUEULAT	Gabriela Mistral s/n	Puerto Cisnes	Cisnes	(9) 79867208
Transporte Marítimo	TRANSP. MARITIMO DANYA	Av. Arturo Prat 095	Puerto Cisnes	Cisnes	9) 68489601 – 99179487
Transporte Marítimo	TRANSP. MARITIMO YASBEL II	Hernando de Magallanes 467	Puerto Cisnes	Cisnes	(9) 98336649 - 97129285
Traslado Marítimo	TRASLADO MARITIMO DON LALO	Av. Central S/N	Raul Marín Balmaceda	Cisnes	(9) 62420180 - 65965139
Traslado Marítimo	TRASLADO MARITIMO Y TERRESTRE	Av. Rosselot s/n	Raul Marín Balmaceda	Cisnes	(9) 84350934
Cabañas	CABAÑA LAGO LAS TORRES	km 130 camino austral norte	Puerto Cisnes	Cisnes	9) 98222685
Cabañas	Los Notros	Manuel Montt S/N	La Junta	Cisnes	67- 314340

Gobierno Regional de Aysén
 División de Planificación y Desarrollo Regional
 Proyecto de actualización de carpetas comunales, año 2012, comuna de Cisnes

Tipo	Nombre	Direccion	Telefono	Localidad	Comuna
Cabañas	El Colono	5 de Abril s/n	La Junta	Cisnes	67- 314166
Cabañas	Nathaly	Antonio Varas s/n	La Junta	Cisnes	67- 314144
Cabañas	Mi Ruca	Libertad N° 220	La Junta	Cisnes	82090455
Cabañas	El Encuentro	12 Km camino a Lago Verde	La Junta	Cisnes	97900835 93046218
Cabañas y quincho restaurante	Los Coihues Patagonia	carretera austral km 219 rio rosselot	La Junta	Cisnes	82300380
Cabañas	Sur Austral	1 de Noviembre s/n	La Junta	Cisnes	67-314162
Cabañas	Puente Rosselot	Km 1 al norte de la Junta	La Junta	Cisnes	84093279
Cabañas	Terrazas del Palena	Parcela Los Alerces. Carretera Austral a 2 km al norte de la Junta	La Junta	Cisnes	94154274
Cabañas	Rio Pascua	Calle Hamburgo N° 131	Puyuhuapi	Cisnes	67-325107-325258
Cabañas	Ninoska	Costanera S/N	Puyuhuapi	Cisnes	(67)325221, (9)88398223
Cabañas	Brisas del Sur	Costanera N° 51	Puerto Cisnes	Cisnes	67-346587
Cabañas	Portal del Mar	Gabriela Mistral / 21 de Mayo	Puerto Cisnes	Cisnes	67-346439 92222522
Cabañas	Costanera	Costanera N° 101	Puerto Cisnes	Cisnes	67-346404
Cabañas	CABAÑAS RANCHO AA	Carretera Austral s/n	La Junta	Cisnes	(67) 314132 / (56) (9) 98706073
Cabañas	CABAÑA LA CASA CHICA	Avenida nómades del mar	Raul Marín Balmaceda	Cisnes	9) 88801464
Cabañas y Camping	Vientos del sur	Moraleda Esq. Miraflores	La Junta	Cisnes	87598900
Hospedaje	Elizabeth	Av. Costanera sur s/n	Raul Marín Balmaceda	Cisnes	9-66092819
Hospedaje	Los Lirios	Av. Central S/N	Raul Marín Balmaceda	Cisnes	62420180
Hospedaje	Melimoyu	Ministro Palma S/N	Raul Marín Balmaceda	Cisnes	9-62224944
Hospedaje	El Viajero	Av. Costanera S/N	Raul Marín Balmaceda	Cisnes	66084858

Gobierno Regional de Aysén
 División de Planificación y Desarrollo Regional
 Proyecto de actualización de carpetas comunales, año 2012, comuna de Cisnes

Tipo	Nombre	Direccion	Telefono	Localidad	Comuna
Hospedaje	Flor del Mar	Av. Melimoyu S/N	Raul Marín Balmaceda	Cisnes	76422226 - 98317093
Hospedaje	Rural "El Mirador del Rio"	Km 6 Camino a Raul Marin Balmaceda	La junta	Cisnes	67- 314141- 97863826
Hospedaje	Valle El Quinto	Diego Portales s/n	La Junta	Cisnes	97713805
Hospedaje	Tía Lety	09-87635191	La Junta	Cisnes	87635191
Hospedaje	Don Luis	Diego Portales N° 5	Puyuhuapi	Cisnes	88390649
Hospedaje	Ventisquero	Bernardo O'Higgins N° 39	Puyuhuapi	Cisnes	67-325130
Hospedaje	Las Rosas	Llautureo N° 27	Puyuhuapi	Cisnes	76557245
Hospedaje	Las Brisas	B. O´ Higgins 87	Puyuhuapi	Cisnes	67-325185
Hospedaje	Evelyn	Otto Ubel S/N	Puyuhuapi	Cisnes	67-325142
Hospedaje	Bellavista	Séptimo de Linea N° 112	Puerto Cisnes	Cisnes	67-346408
Hospedaje	El Aguila	Sotomayor con séptimo de linea	Puerto Cisnes	Cisnes	87617158
Hospedaje y cabañas	El Laguito	Magallanes con Chorrillos	Puerto Cisnes	Cisnes	67-346132 - 88275848
Hospedaje	Pasarela	Chorrillos N° 8	Puerto Cisnes	Cisnes	67-346585 - 81586237
Hospedaje	Santa Teresita	Gabriela Mistral 327	Puerto Cisnes	Cisnes	67-346820 - 77660642
Hospedaje	Davimar	Jose Maria Caro N° 374	Puerto Cisnes	Cisnes	67-346451 - 65789048
Hospedaje y Residencial	Casa Rios	Magallanes 13	Puerto Cisnes	Cisnes	92129490
Hospedaje y Turismo aventura	Isla Magdalena	Ceno Morras	Puerto Cisnes	Cisnes	79867208- 96410680
Hostal y cabañas	Agusto Grosse	Camilo Henriquez N° 3 y 4	Puyuhuapi	Cisnes	67-325238 - 88260638
Hostal	Comuy-huapi	PedroLlautureo 143	Puyuhuapi	Cisnes	77661984
Hostal	Enrique`s	Gabriela Mistral 234	Puerto Cisnes	Cisnes	67-346461 - 62468428

Gobierno Regional de Aysén
 División de Planificación y Desarrollo Regional
 Proyecto de actualización de carpetas comunales, año 2012, comuna de Cisnes

Tipo	Nombre	Dirección	Teléfono	Localidad	Comuna
Hostal y Cabañas	Patagonia Home	Juan Jose la Torre 247	Puerto Cisnes	Cisnes	67-346429
Hostal y Cabañas	Michay	Gabriela Mistral N° 112	Puerto Cisnes	Cisnes	67-346462 - 87240475
Hostería	Valle Del Palena	Calle Las Hermanas S/N	Raul Marín Balmaceda	Cisnes	88196272-66089536
Hostería	El Copihue	A. Varas N° 611	La Junta	Cisnes	(67)318144-95018874
Hostería	Valderas	Antonio Varas S/N	La Junta	Cisnes	67-314105
Hostería	Patagonia	P. Lynch N° 331	La Junta	Cisnes	77028181-90973008
Hostería	Alemana	Av. Otto Ubel N° 450	Puyuhuapi	Cisnes	67-325118
Hostería	Casa Ludwig	Av. Otto Ubel 202	Puyuhuapi	Cisnes	67-325220
Eco-Camping	Los Arrayanes	14 Km. Al Norte de Puyuhuapi	Puyuhuapi	Cisnes	67-526906
Hostería	La Casona	Carretera Austral s/n	Puyuhuapi	Cisnes	67-325221
Hostería	Carretera Austral	Otto Ubel S/N	Puyuhuapi	Cisnes	67-325119
Hostería	El Gaucho	Augusto. Holmberg N° 140	Puerto Cisnes	Cisnes	67-346514
Hostería Lodge	HOSTERIA LODGE EL ENSUEÑO	Km 16 camino a Lago Verde	La Junta	Cisnes	(67) 314340
Hostería y Cabañas	Aonikenk	Hamburgo N° 16	Puyuhuapi	Cisnes	67-325208
Hotel	Espacio y Tiempo Hotel de Montaña	Carretera Austral S/N	La Junta	Cisnes	67- 314141
Camping	La Sirena	Costanera N° 148	Puyuhuapi	Cisnes	67-325100
Camping	Willy	Av. Costanera Norte S/N	Raul Marín Balmaceda	Cisnes	66075746
Camping	Los Avellanos	Carretera Austral Km 3 al Norte de la Juta	La Junta	Cisnes	9-95957815
Camping	El Fogon	28 KM. Al Norte de Puyuhuapi	Puyuhuapi	Cisnes	84528688
Camping y Cabañas	El Salmón 1	Km. 5 Acceso a Puerto Cisnes	Puerto Cisnes	Cisnes	97707034-984413287

Gobierno Regional de Aysén
 División de Planificación y Desarrollo Regional
 Proyecto de actualización de carpetas comunales, año 2012, comuna de Cisnes

Tipo	Nombre	Direccion	Telefono	Localidad	Comuna
Lodge	Valle Marta Lodge	Padre Mariano 272, of 401Santiago	Puerto Cisnes	Cisnes	(02)2351006
Lodge	Patagonian-BaseCamp Lodge	Valle Rio Palena	La Junta	Cisnes	9-79996873
Lodge	Chucao Rosselot	Camino a L. Verde K. 9	La Junta	Cisnes	2-2018571
Lodge	LODGE EL PATAGÓN	Km. 40 camino Lago Verde	La Junta	Cisnes	(65) 212030
Lodge	FIORDO QUEULAT ECO LODGE	Carretera Austral Norte km. 192	Puyuhuapi	Cisnes	(67) 233302 - (56) (9) 99193520
Lodge	EL PANGUE LODGE	Carretera Austral km 240, Rivera norte, Lago Risopatro	Puyuhuapi	Cisnes	(67) 526906
Lodge y Spa	Puyuhuapi Lodge y Spa	Bahía Dorita S/N Puyuhuapi	Puyuhuapi	Cisnes	67-325103
Residencial	Elizabeth	Patricio Lynch s/n	La Junta	Cisnes	67- 314383
Residencial	Cordillera	Manuel Montt sitio N° 4, manzana 29	La Junta	Cisnes	88357114 84651141
Residencial	Marisel	P.de valdivia 399	La Junta	Cisnes	67-314208 99948908
Residencial	Doña Nury	Bernardo O'Higgins N° 40	Puyuhuapi	Cisnes	67-325109 - 90813232
Residencial	RESIDENCIAL DON ROBERTO	Séptimo de Línea 59	Puerto Cisnes	Cisnes	(67) 346538 – (9) 90949805
Residencial y Cabañas	Valentina	Otto Ubel N° 112	Puyuhuapi	Cisnes	67-325114
Residencial y Hospedaje	Don Juanito	Aguada de Dolores 245	Puerto Cisnes	Cisnes	82270446
Residencial y Hospedaje	La Panchita	Arturo Prat N° 805	Puerto Cisnes	Cisnes	82499044
Residencial y Hospedaje	La Perla	Arturo Prat 919	Puerto Cisnes	Cisnes	67-346412
Residencial y Hospedaje	Monchito	Aguada de Dolores 1	Puerto Cisnes	Cisnes	(67)346111 - 78885902
Casas	Lago Rosselot	Km 8 Camino a Lago Verde	La Junta	Cisnes	88185592
Posada	Don Elias	Km 20 de la Junta al norte	La Junta	Cisnes	98283863
Posada	LA POSADA DE LOS FARIOS	Río Cisnes camino reserva forestal8-	Puerto Cisnes	Cisnes	(67) 236402

Gobierno Regional de Aysén
 División de Planificación y Desarrollo Regional
 Proyecto de actualización de carpetas comunales, año 2012, comuna de Cisnes

Tipo	Nombre	Dirección	Teléfono	Localidad	Comuna
		2 coyhaique			
Pensión	Doña Juanita	Dr.Steffens 043	Puerto Cisnes	Cisnes	97707034
Fundo	FUNDO LOS LEONES LODGE	Llegada a Raúl Marín Balmaceda	Raúl Marín Balmaceda	Cisnes	9) 78982956
Termas	TERMAS EL SAUCE	Km 17 Camino Raúl Marín Balmaceda	La Junta	Cisnes	(9) 87375645
Termas y Cafetería	TERMAS Y CAFETERIA DEL VENTISQUERO	Carretera Austral km 6 al sur de Puyuhuapi	Puyuhuapi	Cisnes	9) 79666805 / 79666862
Termas y Paseos	TERMAS Y PASEOS EN LANCHA VALLE DEL PALENA	Calle Las Hermanas S/N	Raúl Marín Balmaceda	Cisnes	(9) 66089536
Cabañas y Café	Rossbach	Av.Otto Ubel N° 450	Puyuhuapi	Cisnes	67-325203
Cabañas y Quinchos	Cerro Gilberto	Gabriela Mistral N° 504	Puerto Cisnes	Cisnes	67-346440
Cabañas y Restaurante	Guairao	A. Prat 353	Puerto Cisnes	Cisnes	67-346473
Café Restaurant	CAFE RESTAURANT MI CASITA DE TE	Carretera Austral esquina Patricio Linch	La Junta	Cisnes	(67) 314206 - (56)(9) 89294330
Café y Restaurant	Rossbach	Aysén s/n	Puyuhuapi	Cisnes	(67) 325203
Comida Rápida	COMIDAS RAPIDAS LAGO ROSSELOT	Antonio Varas S/N	La Junta	Cisnes	(9) 88512901 – 82984067
Comida Rápida	COMIDA RAPIDA SHIVY	Jose Maria Caro s/n	Puerto Cisnes	Cisnes	(9) 79604796
Restaurant y Cocinería	RESTAURANT Y COCINERIA REAL	Gabriela Mistral n°8	Puyuhuapi	Cisnes	(9) 76525613 - 84228801

Gobierno Regional de Aysén
 División de Planificación y Desarrollo Regional
 Proyecto de actualización de carpetas comunales, año 2012, comuna de Cisnes

Tipo	Nombre	Direccion	Telefono	Localidad	Comuna
Restaurant y Cocinería	RESTAURANT Y COCINERIA EL PASCUA	Otto Ubel 164	Puyuhuapi	Cisnes	(67) 325248
Restaurant y Pensión	RESTORANT Y PENSION LOS DOS JUANITOS	Av. Costanera Norte S/N	Raul Marín Balmaceda	Cisnes	(9) 87432831
Restaurante	RESTAURANT EL FARO	Las hermanas s/n	Raul Marín Balmaceda	Cisnes	(9) 76002860
Restaurante	RESTAURANT Y CABAÑAS ISLA DEL PALENA	Las hermanas s/n	Raul Marín Balmaceda	Cisnes	(9) 66089538
Restaurante	RESTAURANT GETZEMANI	Calle Costanera n°172	Puyuhuapi	Cisnes	67) 76000083
Restaurante	RESTAURANT EL MUELLE	Otto Ubel S/N	Puyuhuapi	Cisnes	(9) 76543598
Restaurante	RESTAURANTE LLUVIA MARINA	Otto Ubbel s/n	Puyuhuapi	Cisnes	(9) 93599515
Restaurante	RESTAURANTE "EL PANORÁMICO	Doctor Steffen esquina Condell N°257	Puerto Cisnes	Cisnes	67) 346908 - 62198304 (gastón maldonado)
Restaurante	RESTAURANT RIOMAR	Piloto Pardo 032	Puerto Cisnes	Cisnes	67) 346959 – (9) 82723481
Restaurante y Hospedaje	RESTORANT Y HOSPEDAJE "CARRETERA AUSTRAL"	Arturo Prat s/n	Puerto Cisnes	Cisnes	
Bed and Breakfast	Alto Melimoyu	Carretera Austral n°375	La Junta	Cisnes	67 - 314320
Cocinería	COCINERIA ESTRELLA DEL SUR	Otto Ubel S/N	Puyuhuapi	Cisnes	(9) 88388470
Expediciones	TOUR OPERADOR YAGAN EXPEDITION	Antonio Varas S/N	La Junta	Cisnes	(67) 314386 / 314352
Guía de pesca	GUIA DE PESCA RUBEN GALLARDO	Fundo el Loro Km 6 a Raúl Marín Balmaceda	La Junta	Cisnes	(9) 97863826 - (56) (9) 84388285
Turismo Aventura	Chucao Expeditions	Av. Otto Ubel s/n frente a la plaza	Puyuhuapi	Cisnes	77661524 82585799 (oficina)
Cyber	CYBER RUTA AUSTRAL	Patricio Linch esquina Diego Portales Segundo Piso Of. N°4	La Junta	Cisnes	(67) 314386 / (56) (9) 77532513
Fábrica	FABRICA DE ALFOMBRAS PUYUHUAPI	Calle aysén s/n	Puyuhuapi	Cisnes	(9) 93599515 - 98183839

Tipo	Nombre	Dirección	Teléfono	Localidad	Comuna
Cervecería	CERVECERIA ARTESANAL FINISTERRA	Jose Maria Caro Nº 297	Puerto Cisnes	Cisnes	(67) 346407 - 93177995
Licorería	LICORERÍA ARTESANAL GOTAS DE SOL	josé maria caro S/N	Puerto Cisnes	Cisnes	(9) 88276850

¹ Se incluyen sólo aquellos servicios con iniciación de actividades informados al Servicio.
 Fuente: Dirección Regional de Aysén del Servicio Nacional de Turismo, información actualizada al 30 de junio de 2012.

Existencia de SNASPE (Sistema Nacional de Áreas Silvestres Protegidas) en la comuna (2010)

Unidad político-administrativa	Existencia de SNASPE en la comuna
Comuna	Sí

Fuente: Corporación Nacional Forestal (CONAF) Aysén 2010

3. MINERÍA

Concesiones mineras de explotación

Concesiones en trámite

Nombre Concesión	Rol Minero	Nombre Titular	Ubicación
ESTRELLA DEL SUR 961/1020	111020084-2	QUIJANO FERNANDEZ JUAN JOSE	ISLA IPUN
ESTRELLA DEL SUR 61/120	111020085-0	QUIJANO FERNANDEZ JUAN JOSE	ISLA IPUN
ESTRELLA DEL SUR 1/60	111020086-9	QUIJANO FERNANDEZ JUAN JOSE	ISLA IPUN
ESTRELLA DEL SUR 121/180	111020087-7	QUIJANO FERNANDEZ JUAN JOSE	ISLA IPUN
ESTRELLA DEL SUR 181/240	111020088-5	QUIJANO FERNANDEZ JUAN JOSE	ISLA IPUN
ESTRELLA DEL SUR 241/270	111020089-3	QUIJANO FERNANDEZ JUAN JOSE	ISLA IPUN
ESTRELLA DEL SUR 281/316	111020090-7	QUIJANO FERNANDEZ JUAN JOSE	ISLA IPUN
ESTRELLA DEL SUR 321/380	111020091-5	QUIJANO FERNANDEZ JUAN JOSE	ISLA IPUN
ESTRELLA DEL SUR 381/440	111020092-3	QUIJANO FERNANDEZ JUAN JOSE	ISLA IPUN
ESTRELLA DEL SUR 441/500	111020093-1	QUIJANO FERNANDEZ JUAN JOSE	ISLA IPUN
ESTRELLA DEL SUR 501/540	111020094-K	QUIJANO FERNANDEZ JUAN JOSE	ISLA IPUN
ESTRELLA DEL SUR 541/600	111020095-8	QUIJANO FERNANDEZ JUAN JOSE	ISLA IPUN

Nombre Concesión	Rol Minero	Nombre Titular	Ubicación
ESTRELLA DEL SUR 601/656	111020096-6	QUIJANO FERNANDEZ JUAN JOSE	ISLA IPUN
ESTRELLA DEL SUR 661/714	111020097-4	QUIJANO FERNANDEZ JUAN JOSE	ISLA IPUN
ESTRELLA DEL SUR 721/780	111020098-2	QUIJANO FERNANDEZ JUAN JOSE	ISLA IPUN
ESTRELLA DEL SUR 781/840	111020099-0	QUIJANO FERNANDEZ JUAN JOSE	ISLA IPUN
ESTRELLA DEL SUR 841/900	111020100-8	QUIJANO FERNANDEZ JUAN JOSE	ISLA IPUN
ESTRELLA DEL SUR 901/960	111020101-6	QUIJANO FERNANDEZ JUAN JOSE	ISLA IPUN
KONIG 1/45	111020102-4	QUIJANO FERNANDEZ JUAN JOSE	CISNES
EARL 1/39	111020103-2	QUIJANO FERNANDEZ JUAN JOSE	ISLA LEMU
STRACHE 61/120	111020104-0	QUIJANO FERNANDEZ JUAN JOSE	ISLA IPUN

Fuente: Servicio Nacional de Geología y Minería (actualizada al 18 de mayo de 2009)

Concesiones constituidas

No se registran concesiones de este tipo en la comuna.

Fuente: Servicio Nacional de Geología y Minería (actualizada al 18 de mayo de 2009)

4. PRODUCCIÓN SILVOAGROPECUARIA

Superficie total sembrada o plantada por grupos de cultivo

Tipo de cultivo	Comuna		Región		País	
	N°	Superficie (Há.)	N°	Superficie (Há.)	N°	Superficie (Há.)
Cereales	2	1,00	128	448,85	70.591	479.404,03
Leguminosas y tubérculos	3	1,50	431	188,48	66.196	70.899,46
Cultivos industriales	0	0,00	2	4,60	7.595	69.971,61
Hortalizas	45	9,23	866	155,42	94.822	95.551,14
Flores	0	0,00	14	5,20	2.964	2.124,38
Plantas forrajeras	6	20,50	736	16.519,97	54.018	510.370,73
Frutales	23	9,21	651	280,23	97.522	324.293,56
Viñas y parronales viníferos	0	0,00	0	0	17.529	128.946,31
Viveros	0	0,00	1	0,50	956	2.298,38
Semilleros	0	0,00	1	3,00	2.777	42.401,87
Plantaciones forestales	10	153,25	486	18.479,77	67.540	848.617,37
Total explotaciones informantes	215	571.642,34	3.221	3.251.078,49	275.933	29.762.610,95

Fuente: Instituto Nacional de Estadísticas, VII Censo Agropecuario y Forestal (2007)

Existencia de ganado en las explotaciones agropecuarias y forestales por especie (número de cabezas)

Especies	Comuna		Región		País	
	Informantes	Cabezas	Informantes	Cabezas	Informantes	Cabezas
Bovinos	173	12514	2.208	193.802	125.408	3.718.532
Ovinos	99	3553	1.538	304.936	76.197	3.888.485
Cerdos	44	475	393	2.719	74.875	2.928.606
Equinos	127	404	1.998	12.308	95.684	325.935
Caprinos	33	664	310	12.138	17.061	705.527
Camélidos	0	0	33	191	1.998	75.136
Jabalíes	3	10	3	10	245	4.005
Ciervos	0	0	0	0	77	5.827
Conejos	0	0	10	117	2.777	43.630

Fuente: Instituto Nacional de Estadísticas, VII Censo Agropecuario y Forestal (2007)

5. ACUICULTURA

Concesiones de Acuicultura (CC.AA.) y AAA (Áreas Apropriadas para el Ejercicio de la Acuicultura)

Unidad político-administrativa	CC.AA. otorgadas	CC.AA. en trámite	Superficie de AAA
Comuna	317	904	382051,1
Región	616	2041	764814,1

Fuente: Subsecretaría de Pesca (abril de 2010)

V. ORDENAMIENTO TERRITORIAL E INFRAESTRUCTURA

Población y viviendas por entidades pobladas urbanas y rurales mayores de 100 hab., años 1992 y 2002

Entidad poblada	Categoría Censo 2002	Población		Viviendas	
		1992	2002	1992	2002
Puerto Cisnes	Pueblo (Urbano)	1.784	2.507	456	716
La Junta	Aldea (Rural)	736	941	210	383
Puerto Puyuhuapi	Aldea (Rural)	537	535	162	177
Puerto Gaviota	Caserío (Rural)	s/i	187	s/i	80
Raul Marín Balmaceda	Caserío (Rural)	s/i	284	s/i	148
Total comunal		3.353	5.739	1.303	1.979

Fuente: Instituto Nacional de Estadísticas (1995) "Ciudades, pueblos y aldeas. Censo 1992"; (2005) "Chile. Ciudades, Pueblos, Aldeas y Caseríos";

Pirámides de población por entidades pobladas urbanas y rurales mayores de 100 hab., año 2002

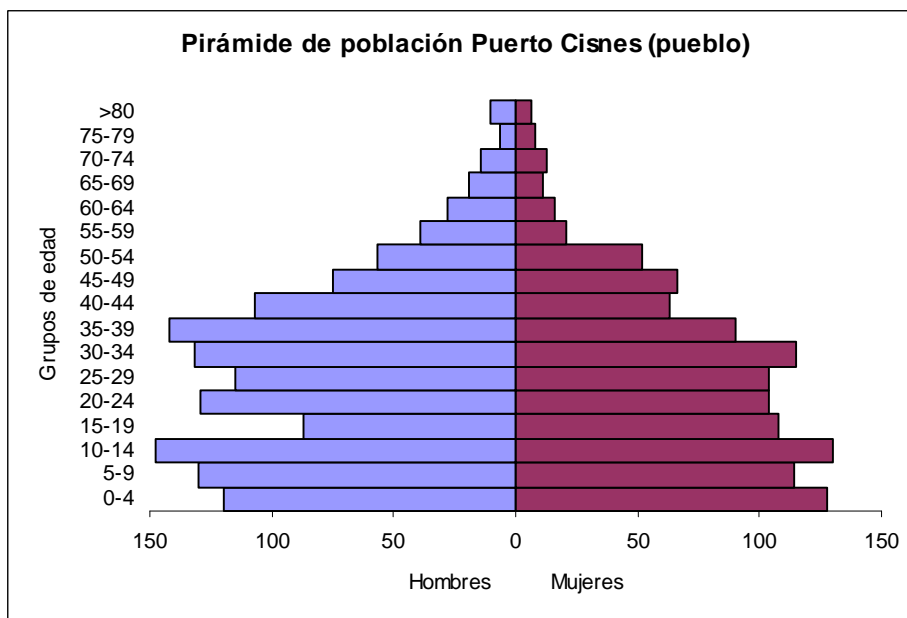

Fuente: elaboración propia a partir de Instituto Nacional de Estadísticas, Censo de Población y Vivienda 2002.

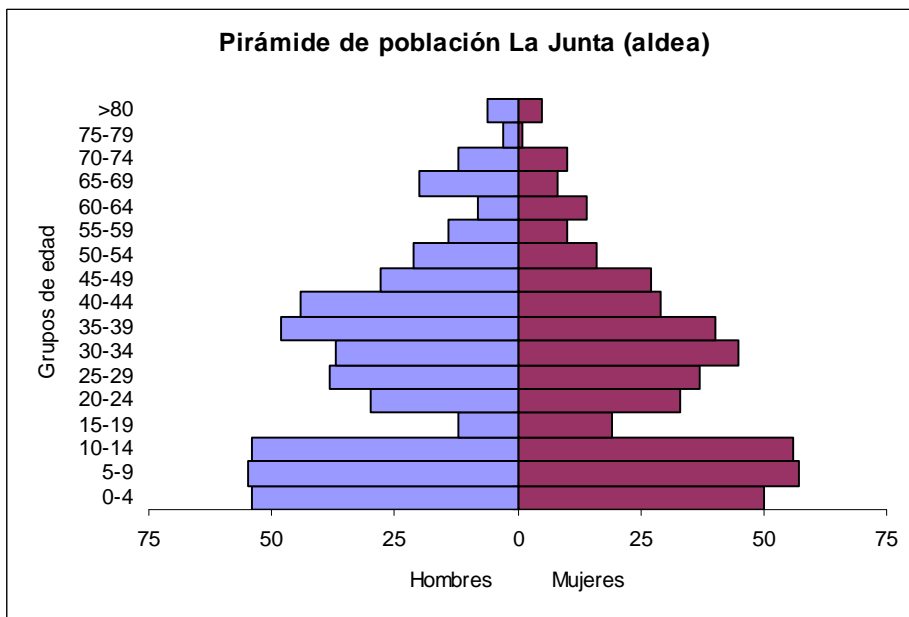

Fuente: elaboración propia a partir de Instituto Nacional de Estadísticas, Censo de Población y Vivienda 2002.

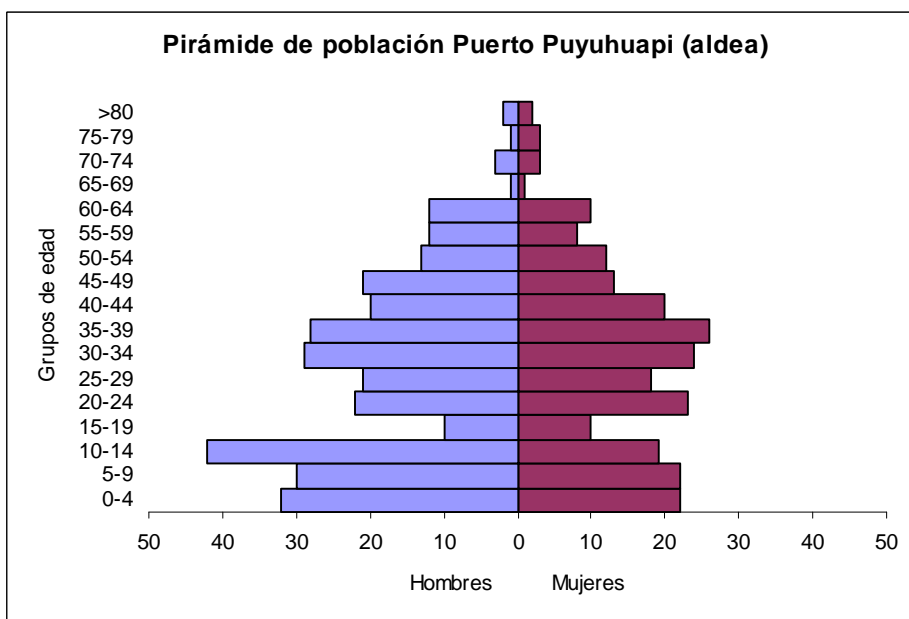

Fuente: elaboración propia a partir de Instituto Nacional de Estadísticas, Censo de Población y Vivienda 2002.

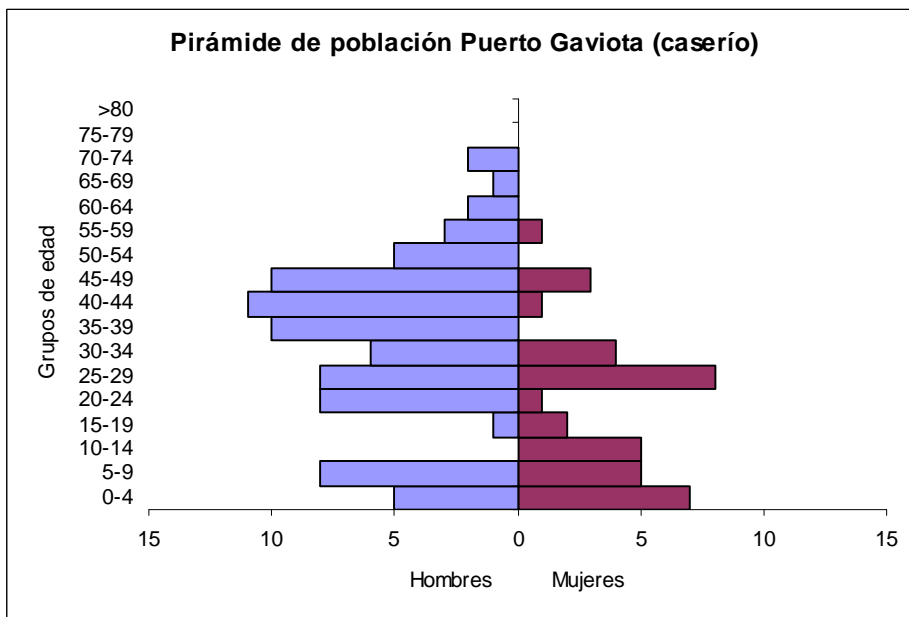

Fuente: elaboración propia a partir de Instituto Nacional de Estadísticas, Censo de Población y Vivienda 2002.

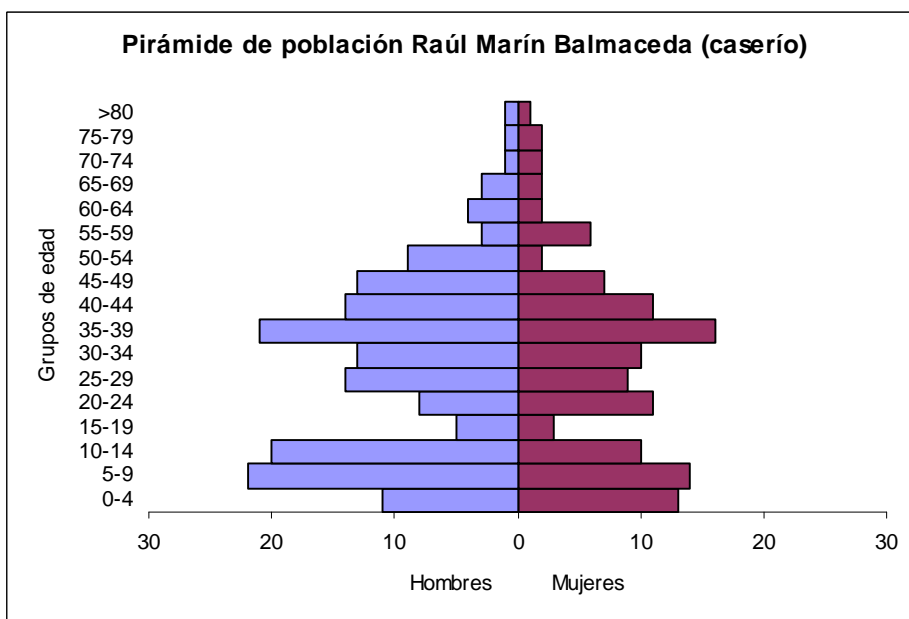

Fuente: elaboración propia a partir de Instituto Nacional de Estadísticas, Censo de Población y Vivienda 2002.

Gobierno Regional de Aysén
División de Planificación y Desarrollo Regional
Proyecto de actualización de carpetas comunales, año 2012, comuna de Cisnes

Instrumentos de planificación y ordenamiento territorial vigentes

Instrumento	Existencia de instrumento (Sí/No)	Año de aprobación
Plan Regulador Comunal	Sí	2001
Plan Comunal de Desarrollo	No recepcionado	No recepcionado

Fuente: Subsecretaría de Desarrollo Regional y Administrativo (2008) Sistema Nacional de Indicadores Municipales (SINIM).

VARIACIÓN PORCENTUAL DE LA POBLACIÓN EN LA COMUNA DE CISNES

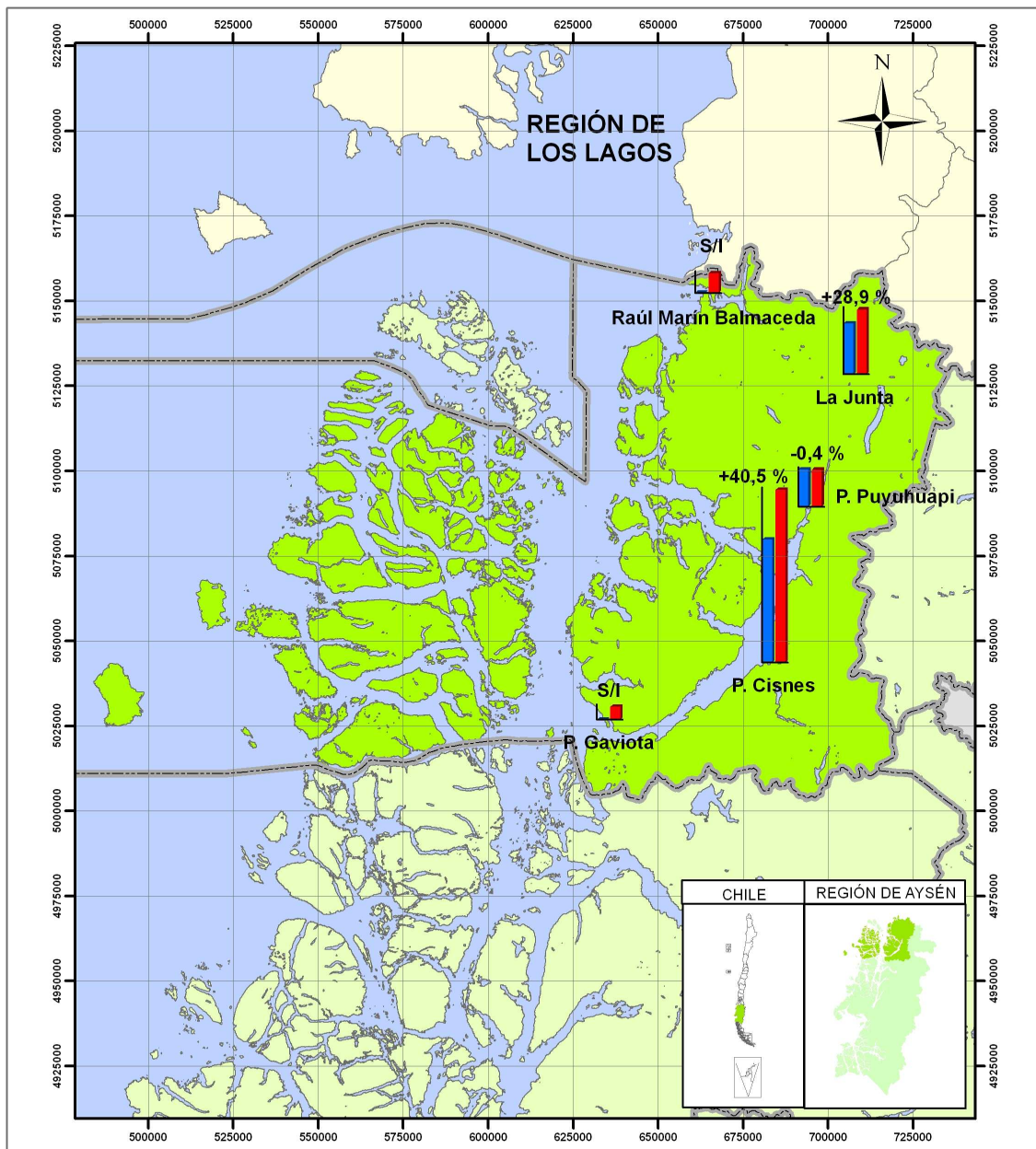

LEYENDA

Gráfico de Población

Población Censo 1992
 Población Censo 2002
 +/- 1,1 Variación intercensal 1992 - 2002

Hidrografía

Lagos y lagunas

Límites

Límite comunal

* Se grafican sólo los centros poblados con más de 100 habitantes, según Censo 2002.

GOBIERNO REGIONAL DE AYSÉN

Proyección: UTM
 Datum: SAD69
 Huso: 18S
 Base cartográfica: IGM
 Fecha: Septiembre 2009

Servicios e infraestructura presentes por entidad poblada mayor de 100 hab.

Entidad poblada	Educación ¹					Salud ²				Comunicaciones y telecomunicaciones				
	Ed. básica	Ed. media		Ed. superior		Hospital Tipo II	Hospital Tipo IV	Consultorio urbano	Posta rural	Telefonía fija ³	Telefonía celular ³	Internet ³	Radio ³	Oficina postal ⁴
		Humanista - científica	Técnico profesional	C.F.T.	I.P.									
Puerto Cisnes	X	X	X	-	-	-	X	-	-	X	X	X	X	X
La Junta	X	-	-	-	-	-	-	-	X	X	X	X	X	X
Puerto Puyuhuapi	X	-	-	-	-	-	-	-	X	X	X	X	X	X
Puerto Gaviota	X	-	-	-	-	-	-	-	-	-	-	-	-	-
Raul Marín Balmaceda	X	-	-	-	-	-	-	-	X	X	X	X	X	X

Fuente:

¹Secretaría Regional Ministerial de Educación de Aysén, 2009

²Servicio de Salud de Aysén, 2010

³Subsecretaría de Telecomunicaciones, 2010

⁴Empresas de servicios postales: Correos Chile, Chilexpress, Lan Cargo Lit Cargo

Oficinas públicas e infraestructura de conectividad presentes por entidad poblada mayor de 100 hab.

Entidad poblada	Oficinas públicas		Infraestructura portuaria ³			Infraestructura aeroportuaria ⁴		
	Registro civil e identificación ¹	Carabineros ²	Varadero	Muelle	Rampa	Aeropuertos	Aeródromos	Pequeños aeródromos
Puerto Cisnes	X	X	X	X	-	-	-	X
La Junta	-	-	-	-	-	-	-	X
Puerto Puyuhuapi	X	X	-	X	-	-	-	X
Puerto Gaviota	-	-	-	-	-	-	-	-
Raul Marín Balmaceda	-	X	-	X	-	-	-	X

Fuente:

¹Servicio de Registro Civil e Identificación, 2010

²XI Zona de Carabineros de Aysén, 2010

³Dirección de Obras Portuarias, Ministerio de Obras Públicas, 2009

⁴Dirección de Aeropuertos, Ministerio de Obras Públicas, 2010

VI. INVERSIÓN REGIONAL

Monto de la inversión anual en proyectos ejecutados financiados por el Gobierno Regional de Aysén (M\$)

Unidad político-administrativa	2006	2007	2008	2009	2010	2011
Comuna	1.211.673	1.174.536	523.502	1.265.080	1.870.575	1.116.469
Región*	12.287.868	14.831.813	19.872.264	20.215.456	20.768.918	28.881.550

Fuente: Gobierno Regional de Aysén, 2012

* Incluye inversión de ámbito comunal, intercomunal, interprovincial y regional.

Proyectos de escala comunal para la comuna según Programa Público de Inversiones Regionales (PROPIR) 2012

Nombre de la Acción	Comuna	Fuente	Costo Total (\$)	Gastado Años Anteriores	Solicitado Año
SUBSIDIO AL 44SISTEMA DE AUTOGENERACIÓN ELECTRICA PARA LA LOCALIDAD DE PUERTO GALA	Cisnes	FNDR	44.330.000	0	44.330.000
SUBSIDIO AL SISTEMA DE AUTOGENERACIÓN DE ENERGÍA DE LA LOCALIDAD DE PUERTO GALA	Cisnes	FNDR	44.330.000	0	44.330.000
Transferencia de operación comuna de Cisnes	Cisnes	Sectorial Educación	24.542.682	0	24.542.682
Asignación Familiar comuna Cisnes	Cisnes	Sectorial Trabajo y Previsión Social	1.553.050	0	1.553.050
Cesantía comuna CISNES	Cisnes	Sectorial Trabajo y Previsión Social	0	0	0
Jubilaciones, Pensiones y Montepíos comuna Cisnes	Cisnes	Sectorial Trabajo y Previsión Social	213.345.032	0	213.345.032
Pensiones Básicas Solidarias de Invalidez comuna Cisnes	Cisnes	Sectorial Trabajo y Previsión Social	68.935.495	0	68.935.495
Pensiones Básicas Solidarias de Vejez comuna Cisnes	Cisnes	Sectorial Trabajo y Previsión Social	176.861.938	0	176.861.938
Subsidio de Discapacidad Mental comuna Cisnes	Cisnes	Sectorial Trabajo y Previsión Social	1.335.721	0	1.335.721
MEJORAMIENTO AERÓDROMO PUYUHUAPI. CISNES, XI REGIÓN.	Cisnes	Sectorial Obras Publicas	455.446.000	25.243.000	430.203.000
MEJORAMIENTO CONECTIVIDAD MARITIMA REGION DE AYSÉN EN PUERTO CISNES	Cisnes	Sectorial Obras Publicas	9.834.590.000	0	1.481.400.000
CONSTRUCCION SISTEMA AP RURAL CHACRAS PUERTO CISNES	Cisnes	Sectorial Obras Publicas	457.128.261	418.470.261	38.658.000
REPOSICION SISTEMA APR PTO. GALA	Cisnes	Aportes / Prov.Saneamiento Sanitario	245.585.396	160.605.008	84.980.388
MEJORAMIENTO PAVIMENTACION ACCESO A PUERTO CISNES	Cisnes	Sectorial Obras Publicas	8.056.908.000	4.770.534.000	3.286.374.000
MEJORAMIENTO RUTA 7 SECTOR: BIF. PUERTO CISNES-EL QUEULAT .	Cisnes	Sectorial Obras Publicas	317.500.000	0	1.500.000

Gobierno Regional de Aysén
 División de Planificación y Desarrollo Regional
 Proyecto de actualización de carpetas comunales, año 2012, comuna de Cisnes

Nombre de la Acción	Comuna	Fuente	Costo Total (\$)	Gastado Años Anteriores	Solicitado Año
MEJORAMIENTO RUTA 7 SECTOR: BIF. PUERTO CISNES-EL QUEULAT .	Cisnes	Sectorial Obras Publicas	8.503.000.000	0	2.000
MEJORAMIENTO RUTA 7, SECTOR LAS PULGAS - QUEULAT .	Cisnes	Sectorial Obras Publicas	381.500.000	0	501.000
MEJORAMIENTO RUTA 7: LA JUNTA - LIMITE REGIONAL NORTE -	Cisnes	Sectorial Obras Publicas	16.889.000.000	0	2.800.000.000
REPOSICION CAMINO LA JUNTA PUERTO RAUL MARIN BALMACEDA, CISNES	Cisnes	Sectorial Obras Publicas	634.276.000	468.063.000	166.213.000
SUBSIDIO TERRESTRE RMB-LA JUNTA	Cisnes	Sectorial Transporte y Telecomunicaciones	10.614.228	0	10.614.228
CONSTRUCCION CALZ. HCV CALLE AGUADA DE DOLORES, PUERTO CISNES 20 LLAMADO REGIÓN DE AYSÉN	Cisnes	Sectorial Minvu	116.232.599	108.281.792	7.950.807
CONSTRUCCION CALZ. HCV CALLES SAN GILBERTO Y DOCTORA BURGOS, PUERTO CISNES 21° LLAMADO REGION DE AYSÉN	Cisnes	Sectorial Minvu	165.255.141	0	165.255.141
Sistema de Incentivos para la Sustentabilidad Agroambiental de los Suelos Agropecuarios (Prov. Aysen)	Cisnes	Sectorial Agricultura	50.000.000	0	50.000.000
1-C-2010-1936 HABILITACION DE ESPACIOS PUBLICOS EN LOCALIDADES DE LA COMUNA DE CISNES	Cisnes	Sectorial Interior	49.991.000	41.996.000	7.995.000
1-C-2011-1782 ILUMINACION PLAZOLETAS DE JUEGOS EN PUERTO CISNES	Cisnes	Sectorial Interior	36.269.000	0	36.269.000
1/B/2011/78 HABILITACION ESPACIOS PUBLICOS, LOCALIDADES DE LA COMUNA DE CISNES, II ETAPA 2011	Cisnes	Sectorial Interior	10.500.000	9.975.000	525.000
1 A 2011 61 - CONSTRUCCION SALAS DE CLASES, ESCUELA EUSEBIO IBAR, LA JUNTA	Cisnes	Sectorial Interior	37.044.000	0	37.044.000
Actualización PLADECO	Cisnes	Sectorial Interior	5.992.000	0	5.992.000
Compensación gastos Pre Censo	Cisnes	Sectorial Interior	2.800.000	0	2.800.000
Compensación por Predios Exentos	Cisnes	Sectorial Interior	64.056.000	0	32.028.000
Compensación Viviendas Sociales	Cisnes	Sectorial Interior	7.795.591	0	7.795.591
Proyectos Incorporación de Nuevas Tecnologías de la Información	Cisnes	Sectorial Interior	686.050	0	686.050
CONSTRUCCION CAMARINES ESTADIO PUYUHUAPI	Cisnes	FNDR	41.612.000	24.967.000	16.645.000
CONSTRUCCION CAMARINES Y CIERRE PERIMETRAL ESTADIO LA JUNTA	Cisnes	FNDR	45.080.000	27.048.000	18.032.000
CONSTRUCCION CAMARINES Y CIERRE PERIMETRAL ESTADIO PUERTO CISNES	Cisnes	FNDR	49.879.000	29.927.000	19.952.000

Gobierno Regional de Aysén
 División de Planificación y Desarrollo Regional
 Proyecto de actualización de carpetas comunales, año 2012, comuna de Cisnes

Nombre de la Acción	Comuna	Fuente	Costo Total (\$)	Gastado Años Anteriores	Solicitado Año
CONSTRUCCION EXTENSIÓN DE REDES DE ALUMBRADO PÚBLICO EN LOCALIDADES,	Cisnes	FNDR	46.119.000	27.672.000	18.447.000
CONSTRUCCION GRADERIAS ESTADIO RAUL MARIN BALMACEDA	Cisnes	FNDR	21.664.000	12.998.000	8.666.000
CONSTRUCCION SALA DE BASURA EN UNIDADES EDUCATIVAS COMUNA DE CISNES	Cisnes	FNDR	35.260.000	17.630.000	17.630.000
MEJORAMIENTO ALUMBRADO PUYUHUAPI, LA JUNTA Y MARIN BALMACEDA	Cisnes	FNDR	41.207.000	24.725.000	16.482.000
MEJORAMIENTO GIMNASIO DE PTO. RAUL MARIN BALMACEDA	Cisnes	FNDR	218.496.803	2.286.000	216.210.803
MEJORAMIENTO SISTEMA DE ALUMBRADO EN PUERTO CISNES	Cisnes	FNDR	46.354.000	27.813.000	18.541.000
MEJORAMIENTO VIVIENDAS DE PROFESORES EN PUERTO CISNES	Cisnes	FNDR	44.500.000	22.250.000	22.250.000
REPOSICION JARDIN INFANTIL LA SIRENITA PUERTO CISNES	Cisnes	FNDR	468.896.849	379.717.849	89.179.000

Fuente: Gobierno Regional de Aysén 2012

ANEXOS METODOLÓGICOS

Anexo 1: Metodología para el cálculo del IDH comunal y regional de Chile

Metodología para el cálculo del IDH especial para Chile regional y comunal 2005		
	IDH especial para Chile 2005	
Dimensiones IDH	IDH especial para Chile regional 2005	IDH PNUD para Chile comunal 2005
Salud (1/3)	Tasa de Años de Vida Potencial Perdidos (AVPP) * 1.000 habitantes	Tasa de Años de Vida Potencial Perdidos (AVPP) * 1.000 habitantes
Educación (1/3)	1/6 Alfabetismo de adultos (25 años y más)	1/6 Alfabetismo de adultos (25 años y más)
	1/3 Media de escolaridad (25 años y más)	1/3 Media de escolaridad (25 años y más)
	1/2 Cobertura educacional	1/2 Cobertura educacional
Ingresos (1/3)	1/3 Promedio del ingreso per cápita de los hogares, ajustado	1/2 Promedio del ingreso per cápita de los hogares, ajustado
	1/3 Promedio del ingreso per cápita de los hogares, corregido por pobreza	1/2 Promedio del ingreso per cápita de los hogares, corregido por pobreza
	1/3 Promedio del ingreso per cápita de los hogares, corregido por coeficiente de Gini	

Fuente: Programa de Naciones Unidas para el Desarrollo (PNUD) y Ministerio de Planificación y Cooperación (MIDEPLAN) (2005) "Las trayectorias del Desarrollo Humano en las comunas de Chile 1994 -2003"

Anexo 2: Metodología para el cálculo del Índice de Necesidades Básicas¹

Índice NBI 1: Es la suma de todos los índices particulares y se dividen por el total de los mismos. En este NBI cada índice temático particular recibe igual ponderación, por tanto cumple la función de servir de comparación, respondiendo a la pregunta de cómo sería una situación de índices “plana”, sin pesos específicos, de tal manera de contrastar con el resto de los índices. A la vez es el utilizado como referencia para establecer la tipología de los rangos de carencia.

Su expresión matemática es la siguiente:

$$\text{NBI1} = (\text{Índice Dependencia Simple} + \text{Índice de Analfabetismo} + \text{Índice Agua Potable} + \text{Índice de Cañería} + \text{Índice de Alcantarillado} + \text{Índice de Electricidad} + \text{Índice de Pared} + \text{Índice de Piso} + \text{Índice Techo} + \text{Índice tipo de Vivienda}) / 10$$

Índice NBI 2: Este índice parte de la ponderación específica de algunos de los índices temáticos particulares. Se consideró dar una mayor ponderación a los que componen la dimensión de personas. En tal sentido, al índice de dependencia simple se le asignó una ponderación de 10%, al índice de analfabetismo se le asignó una ponderación de 20%. Los índices restantes, relativos a las dimensiones servicios básicos y vivienda, se promedian y tienen en conjunto una ponderación de 70%.

Su expresión matemática es la siguiente:

$$\text{NBI2} = ((\text{Índice Dependencia Simple} * 0,10) + (\text{Índice de Analfabetismo} * 0,20) + (\text{Índice Agua Potable} + \text{Índice de Cañería} + \text{Índice de Alcantarillado} + \text{Índice de Electricidad} + \text{Índice de Pared} + \text{Índice de Piso} + \text{Índice Techo} + \text{Índice tipo de vivienda de Vivienda}) / 8) * 0,7)$$

Índice NBI 3: Este índice es de construcción más compleja e intenta reflejar de forma más precisa ciertas características de la vulnerabilidad social que prevalecen hoy día en el país. Así, las variables asociadas a las personas adquieren en este índice una ponderación del 50%, reflejando la creciente importancia asignada a los déficit de capital humano. Por otra parte se considera que actualmente, producto de las políticas públicas en viviendas, el tipo de vivienda está bastante correlacionado con las características estructurales de la vivienda (pared, piso, techo), por lo que se reduce la gravitación de estas variables en la consideración del índice final. Además esta forma de considerar el NBI 3 daba por resultado que a pesar de las diferencias existentes entre el ámbito urbano y rural, las cifras apuntarían más hacia los temas de capital humano y tipo de vivienda, haciendo que las cifras fuesen más comparables. Se da por descontado que en el ámbito rural los temas estructurales de las viviendas aún tienen grados de distancia respecto del

¹ Tomado de Ministerio de Planificación y Cooperación (2004) “Caracterización y Estratificación de la Población Nacional y Regional a Nivel local”, sobre la base de resultados del Censo de Población y Vivienda de 2002.

ámbito urbano, y en ello en cierta forma “castiga” la ruralidad. La forma de salvar esta consideración consiste en realizar una revisión más exhaustiva de la base de datos existente, y de sus distintos índices temáticos a fin de tener mayor grado de precisión respecto de su incidencia en la disminución o aumento del índice de intensidad de carencia.

Su expresión matemática es la siguiente:

$$\text{NBI3} = ((\text{Índice Dependencia Simple} * 0,20) + (\text{Índice de Analfabetismo} * 0,30) + ((\text{Índice Agua Potable} + \text{Índice de Alcantarillado}) / 2) * 0,15 + ((\text{Índice de Cañería} + \text{Índice de Electricidad}) / 2) * 0,05 + ((\text{Índice de Pared} + \text{Índice de Piso} + \text{Índice Techo}) / 3) * 0,05 + (\text{Índice tipo de vivienda de Vivienda} * 0,25))$$